Bologna da vivere.com magazine

Speciale 2020

Ricevi GRATIS il pdf del giornale iscrivendoti alla newsletter Agenda News sul sito www.bolognadavivere.com o scrivendo a info@bolognadavivere.com

Agenda news

Ricevi una selezione in anteprima degli eventi a Bologna. Iscrizione gratuita

Periodicità 15 giorni
www.bolognadavivere.com

22 - 24 maggio
Diverdeinverde 7ª edizione
È l'occasione imperdibile per visitare i giardini nascosti, se non addirittura segreti, del centro storico di Bologna e i parchi della pedecollina e della vicina pianura. Per i bolognesi, i turisti, tutti gli appassionati di natura, piante, giardini è anche un'opportunità per scoprire la città con una prospettiva diversa, avventurarsi al di fuori dei normali percorsi, godere di angoli e panorami sorprendenti, ammirare grandi esemplari arborei, tante specie diverse di piante, belle fioriture nel momento di massimo splendore, apprezzare il disegno storico o più moderno di tanti spazi verdi.
www.diverdeinverde.fondazionevillaghigi.it

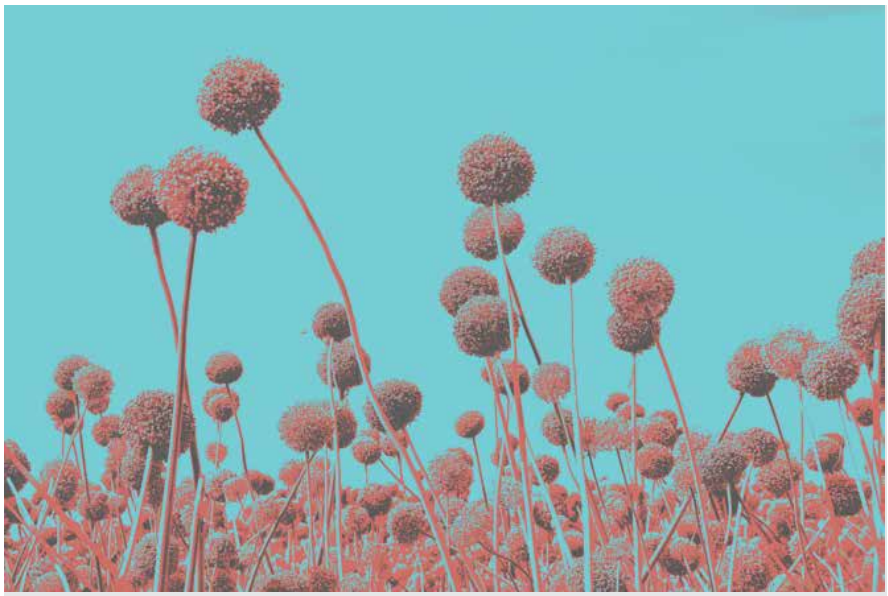

23 - 26 gennaio BOOMing Contemporary Art Show - 1° edizione Fiera d'arte contemporanea
BOOMing Contemporary Art Show è la nuova fiera d'arte contemporanea che ha deciso di scardinare il concetto di "emergente" collegandolo al significato letterale dell'essere in procinto di emergere e della necessità di far emergere. In questo senso si collega anche al duplice significato della parola "emergenza". Emergenza come urgenza, ma anche come momento di criticità foriero di cambiamenti. BOOMing rivolge la sua attenzione a gallerie, associazioni e spazi di ricerca che mostrano particolare sensibilità nella selezione degli artisti, individuati in base a una compatibilità non solo estetica o funzionale al mercato.
DumBO - Via Camillo Casarini 19 - boomcontemporaryart.com/

5 - 15 giugno
Biografilm Festival - International Celebration of Lives
La sedicesima edizione della kermesse cinematografica indaga le nuove tendenze di film e documentari, tra proiezioni, incontri e premiazioni, oltre ad attività collaterali, tra musica, gastronomia e non solo.
www.biografilm.it/2020/biografilm-2020/

18 - 19 aprile
Roberto Bolle & Friends
Un'occasione imperdibile per vedere sullo stesso palco l'Étoile dei due mondi Roberto Bolle con star internazionali della danza, un vero e proprio viaggio attraverso la bellezza e la magia di questa forma d'arte.
Europauditorium
www.teatroeuropa.it

14 febbraio The Legend of Morricone
Un viaggio incredibile tra le melodie di film come "Mission", "La leggenda del pianista sull'oceano", "C'era una volta il west", "Nuovo Cinema Paradiso" e "Malena".
Europauditorium - www.teatroeuropa.it

12 marzo - 28 giugno La Riscoperta di un Capolavoro
Genus Bononaie. Musei nella città, con il sostegno della Fondazione Cassa di Risparmio in Bologna, presenta al pubblico la mostra dedicata a uno dei massimi capolavori del Rinascimento italiano: il Polittico Griffoni di Francesco del Cossa ed Ercole de' Roberti.
Un evento straordinario e di respiro mondiale che per la prima volta riunisce a Bologna dopo 300 anni, le 16 tavole originali grazie a straordinari prestiti di tutti i Musei proprietari: National Gallery di Londra, Pinacoteca di Brera di Milano, Louvre di Parigi, National Gallery of Art di Washington, Collezione Cagnola di Gazzada (Va), Musei Vaticani, Pinacoteca Nazionale di Ferrara, Museum Boijmans Van Beuningen di Rotterdam, Collezione Vittorio Cini di Venezia.
palazzo Fava, Via Manzoni 2 - genusbononiae.it

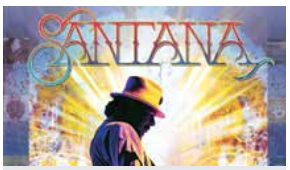

14 marzo 2020
Carlos Santana
Unipol Arena
Via Gino Cervi, 2
Casalecchio di Reno

LloydsFarmacia
CENTRALE
Piazza Maggiore, 6
BOLOGNA
Tel: 051 239690

APERTA 24/24H 7 GIORNI SU 7

LloydsFarmacia
vivi la salute

seguici su: lloydsfarmacia.it

segue dalla prima pagina

Agenda news

Ricevi una selezione in anteprima degli eventi a Bologna. Iscrizione gratuita

Periodicità 15 giorni
www.bolognadavivere.com

La mano felice-Il castello del Principe di Barbablù_F…o di Palermo

7 - 12 luglio
La mano felice
L'opera La mano felice (Die glückliche Hand, op. 18) è composta da un atto unico diviso in quattro quadri, su testo dello stesso Schönberg scritto nel 1909. Il tema dominante è certamente la solitudine disperata del soggetto, che nonostante i tentativi non riesce a modificare la realtà esterna: a sottolineare questo aspetto dell'opera è sicuramente la presenza in scena di un solo personaggio cantante
Teatro Comunale www.tcbo.it

GENNAIO

10 gennaio 2020
Niccolò Fabi
Europauditorium
www.teatroeuropa.it

11 gennaio
Nek
Europauditorium
www.teatroeuropa.it

21 gennaio-23 febbraio
Le realtà ordinarie
a cura di Davide Ferri
"Le realtà ordinarie" è una mostra di dipinti di 12 artisti contemporanei internazionali: Helene Appel, Riccardo Baruzzi, Luca Bertolo, Andrew Grassie, Clive Hodgson, Maria Morganti, Carol Rhodes, Salvo, Michele Tocca, Patricia Treib, Phoebe Unwin, Rezi van Lankveld.
Salone Banca di Bologna di Palazzo De' Toschi
piazza Minghetti 4/D

21 - 26 gennaio
BimbòArte
Sperimentare l'arte fin dalla nascita. Ascolta, esplora e vivi l'arte attraverso un'esperienza unica con i tuoi bambini e le tue bambine, fin dalla nascita. BimbòArte giunge alla sua quarta edizione e rinnova anche nel 2020 l'impegno di offrire, nella settimana dell'arte bolognese, un programma ricco di eventi e laboratori rivolti alle famiglie e alle scuole, ad accesso gratuito, grazie al sostegno di sponsor e partner.
www.bimboarte.it

24 - 26 gennaio
Arte Fiera 2020
Dal 24 al 26 gennaio 2020, a BolognaFiere, la nuova edizione della Fiera internazionale d'arte contemporanea di Bologna
www.artefiera.it

24-26 gennaio
Paratissima Bologna Art Fair - III Edizione
La fiera internazionale degli artisti indipendenti,in concomitanza con Artefiera e l'art week bolognese. NEEDS è il concept dell'evento, un progetto espositivo collettivo che propone un'indagine artistico-sociale sui bisogni primari (e non) della società contemporanea.
Magazzini Romagnoli, via Emilio Zago 3, Bologna
www.paratissima.it

24 - 31 gennaio
Tristan Und Isolde
Massima espressione delle innovazioni wagneriane, Tristan und Isolde è il poema della passione amorosa, della notte e della morte.
Nuova produzione TCBO con Théâtre Royal de la Monnaie/De Munt
Teatro Comunale
www.tcbo.it

31 gennaio - 2 febbraio
Don Chisciotte
con Alessio Boni
Teatro Duse
teatroduse.it

FEBBRAIO

4 febbraio
Pesce d'aprile
con Cesare Bocci
Tratto dall'omonimo romanzo autobiografi coscritto da Daniela Spada e Cesare Bocci edito da Sperling & Kupfer che in meno di un anno ha venduto più di diecimila copie. È il racconto di un grande amore che la malattia ha reso ancora più grande: un'esperienza di vita reale, toccante, intima e straordinaria di un uomo e di una donna che non si danno per vinti quando all'improvviso il destino sconvolge la loro vita.
Teatro Duse - teatroduse.it

6 - 7 febbraio
Nel tempo degli Dei Il Calzolaio di Ulisse
Nel suo nuovo spettacolo, Marco Paolini sceglie di confrontarsi con l'Odissea: un canto antico tremila anni, passato di bocca in bocca e di anima e di anima, che ha segnato in modo indelebile la storia dell'Occidente.
Arena del Sole
http://bologna.emiliaromagnateatro.com

7 - 9 febbraio
Dracula
con Luigi Lo Cascio e Sergio Rubini
Teatro Duse
teatroduse.it

17 - 19 febbraio
FilMusic - Orchestrasenzaspine
Il concerto dell'Orchestra Senzaspine di Bologna dedicato alle colonne sonore più emozionanti del grande cinema. Il concerto, adatto ad un pubblico di ogni età, sarà un susseguirsi di colpi di scena e sorprese, duelli, travestimenti e colori, immersi nella musica sinfonica che ha reso immortali i film più amati della storia.
Teatro Duse
teatroduse.it

20 - 27 febbario
Madama Butterfly
di Giacomo Puccini
Basata su libretto di Giuseppe Giacosa e Luigi Illica, Madama Butterfly è un'opera in tre atti che mette in scena le inquietudini dell'animo femminile.
Teatro Comunale
www.tcbo.it

21 - 23 febbraio
Tango del calcio di rigore
con Neri Marcorè
Tango del calcio di rigore parte dalla finale dei Mondiali del 1978. Il 25 giugno, all'Estadio Monumental di Buenos Aires, l'Argentina deve vincere a tutti i costi contro l'Olanda.
Teatro Celebrazioni
www.teatrocelebrazioni.it

25 febbraio
Carnevale 2020 - Martedì Grasso
Leggi lo speciale di Carnevale su www.bolognadavivere.com

MARZO

1 marzo
Bologna Marathon
La prima maratona di Bologna
partenza ore 9.30
Piazza Maggiore
www.bolognamarathon.run

4 marzo
Alice in Wonderland
Progetto artistico sofisticato ed elegante capace di raccontare l'onirico intrecciando molteplici discipline: la ginnastica acrobatica, la recitazione, la danza.
Spettacolo teatrale basato sulla leggendaria storia di Lewis Carroll. Alice, il Cappellaio Matto, il Coniglio, il Gatto del Cheshire e la Regina Nera, appariranno davanti al pubblico nella loro interpretazione circense, sullo sfondo di impressionanti scene 3D.
Teatro Duse - teatroduse.it

4 marzo
Casa di Lucio Dalla
Aperture una volta al mese da gennaio 2020 e in occasioni speciali (4 marzo compleanno)
Info e prenotazione visite
www.fondazioneluciodalla.it

6 marzo
M'illumino di Meno
L'edizione è dedicata ad aumentare gli alberi, le piante, il verde intorno a noi.
La giornata del risparmio energetico e degli stili di vita sostenibili è stata lanciata nel 2005, da Caterpillar e Rai Radio2, per chiedere agli ascoltatori di spegnere le luci non indispensabili e ripensare i consumi.
www.raiplayradio.it

7 - 8 marzo
La Divina Commedia
Opera Musical
La prima opera musicale basata sull'omonimo poema di Dante Alighieri racconta il viaggio del poeta tra Inferno, Purgatorio e Paradiso
Europauditorium
www.teatroeuropa.it

9 marzo
Dal vivo Giusy Ferreri
ESTRAGON
E. 38,00
www.estragon.it

14 - 15 marzo
Bahamuth
Una personale dedicata ad Antonio Rezza e Flavia Mastrella, un combinato artistico inimitabile nel panorama teatrale contemporaneo, Leoni d'Oro alla carriera per il Teatro 2018, porta in scena a Bologna Bahamuth, nome che identifica un misterioso pesce legato alla mitologia babilonese.
Arena del Sole
bologna.emiliaromagnateatro.com

15 marzo
Brunori Sas Tour 2020
Unipol Arena, Via Gino Cervi, 2, Casalecchio di Reno

18 - 24 marzo
La cenerentola
Melodramma giocoso in due atti su libretto di Jacopo Ferretti, La Cenerentola di Rossini si configura come un'opera fatta di travestimento e trasformazione, sia nella storia sia nei motivi musicali.
Teatro Comunale
www.tcbo.it/eventi/la-cenerentola/

20 - 22 marzo
Cibò So Good
Un viaggio ancora più emozionante e sorprendente prende il via la IV edizione di Cibò. So Good! il Festival dei Sapori d'Italia con un focus sui sapori dell'Appennino.
cibosogood.it/il-festival/

20 marzo
IL BALLO
Sté bàl é ciàpa al dòn
con Ivano marescotti
e Orchestra Mirko Casadei
Spettacolo teatrale e musicale che esprime la voglia di ballare di ieri e di oggi attraverso le storie tragicomiche e alcuni fatti veri raccontati da Ivano Marescotti e dall'orchestra di Mirko Casadei, diretto erede della tradizione della musica e del ballo liscio romagnolo di Secondo Casadei e Raoul Casadei.
www.teatrocelebrazioni.it/

23 marzo
Itaca … il viaggio
con Lino Guanciale
Lo spettacolo "Itaca" propone un viaggio che parte da Itaca e attraversa le storie, i luoghi di tanti personaggi del teatro e del cinema, disegnando uno spazio

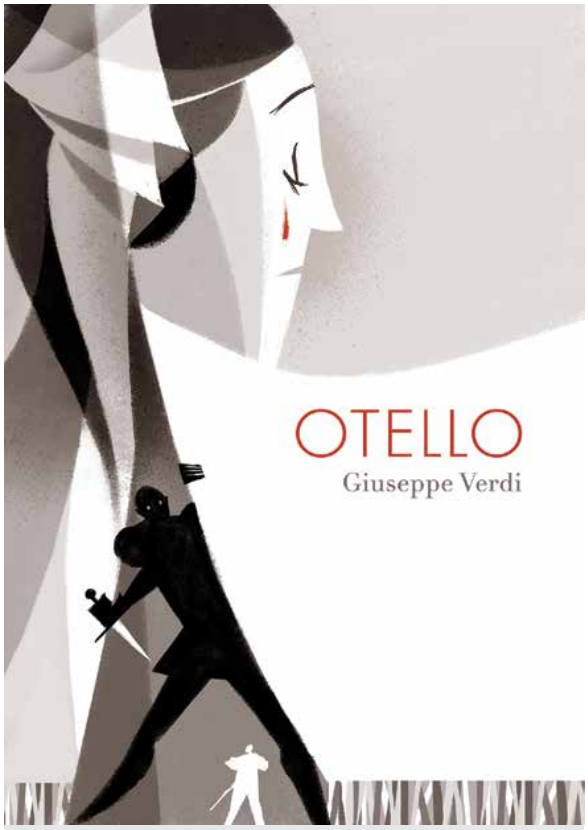

11 - 18 novembre

Otello di Giuseppe Verdi

Otello, dramma lirico in quattro atti messo in scena per la prima volta a Milano il 5 febbraio 1887, nasce dalla maturazione del talento smisurato di Verdi, sapientissimo dosatore di effetti scenici e lettore profondo dell'animo umano.
Teatro Comunale
www.tcbo.it/eventi/otello

11 - 13 settembre

Sana

Salone Internazionale del biologico e del naturale
la 32^ edizione per la manifestazione di riferimento per tutto il mondo del bio e del naturale
BolognaFiere
www.sana.it

denso di emozioni e di sogni che prenderanno forma e azione.
Teatro Duse
teatroduse.it

26 marzo

Eternapoli

Un melologo che Toni Servillo ha proposto per la prima volta al Teatro San Carlo di Napoli nel 2018, con la musica di Fabio Vacchi sul libretto di Giuseppe Montesano: Di questa vita menzognera.
Arena del Sole
bologna.emiliaromagnateatro.com

27 - 29 marzo

Il Mondo Creativo Spring 2020

Salone dell'hobbistica e del fai da te
Bologna fiere
www.ilmondocreativo.it

30 marzo - 2 aprile

Bologna Childern's Book Fair

Fiera Libro per Ragazzi
Da 57 anni BCBF è l'evento per eccellenza dell'editoria per ragazzi. Ogni primavera l'universo del libro, dell'illustrazione e dei contenuti multimediali diventa protagonista a Bologna riunendo oltre 1.400 espositori e circa 30.000 visitatori.
www.bookfair.bolognafiere.it/home/878.html

APRILE

3, 4, 5 aprile

Malto Beer Expo

Torna Malto Beer Expo all'Unipol Arena , la più grande esposizione italiana di birre artigianali. Tra le grandi novità dell'edizione 2020: un nuovo allestimento, che permetterà di raddop- piare il numero di birrifici partecipanti alla manifestazione (75, contro i 40 dell'edizione 19) mentre le birre artigianali da poter degustare saranno 500 (250 nella prima edizione).
www.facebook.com/maltobeerexpo/

4 - 10 aprile

Elisir D'amore

di Gaetano Donizetti
Nel 1832, in pieno sfolgorio di carriera, Donizetti produce un dramma giocoso che gioca con le convenzioni, su libretto di Felice Romani. L'elisir d'amore mette a profitto i saperi della carriera dell'autore, in un'opera equilibrata nel rapporto tra il fattore buffo, quello sentimentale e quello metateatrale.
Teatro Comunale
www.tcbo.it

6 aprile

Omaggio a Morricone

Uno spettacolo che è un viaggio imperdibile e travolgente dentro l'arte di uno dei più grandi compositori del novecento: il m° Ennio Morricone.
Teatro Duse
teatroduse.it

17 aprile

Abba

ABBAMANIA sarà un concerto coinvolgente che celebrerà la musica di Frida & Co. in modo fedele, rispettoso e piacevole, rispolverando speciali ricordi legati al periodo in cui gli ABBA dominavano le classifiche radio internazionali.
Teatro Celebrazioni
www.teatrocelebrazioni.it

17 - 19 aprile

Indica Sativa

Fiera internazionale della canapa
8 ° edizione
Unipol Arena Casalecchio di Reno
www.unipolarena.it

24 aprile

Marracash

Live Tour
Unipol Arena - Casalecchio di Reno
www.unipolarena.it

30 aprile

Dal vivo MARCO MASINI 30th Anniversary

Europauditorium
www.teatroeuropa.it/

MAGGIO

9 maggio

Bol on Ice

Anche nel 2020 è confermato l'appuntamento con i fuoriclasse del pattinaggio su ghiaccio
Unipol Arena Casalecchio di Reno
www.unipolarena.it

9 - 17 maggio

Adriana Lecouvreur

L'opera, tratta dalla pièce di Scribe e Legouvé e andata in scena per la prima volta a Milano il 6 novembre 1902, racconta le ultime struggenti vicende che vedono protagonista l'attrice Adriana Lecouvreur. In quest'opera commedia e dramma si contemperano in un naturale equilibrio, nel quale intrigo, rivalità, amore e gelosia saturano progressivamente di drammaticità la linea della commedia.
Nuova Produzione TCBo
Teatro Comunale www.tcbo.it/eventi/adriana-lecouvreur/

Fino al 10 maggio

Aperture domenicali di SalaBorsa

Domenica pomeriggio dalle 15 alle 19. Sono escluse le seguenti domeniche:
> 29 dicembre, 5 gennaio, 12 aprile, 3 maggio
www.bibliotecasalaborsa.it

10 maggio

Joe Satriani

Una delle figure più prestigiose nella storia della musica rock, aggiunge una nuova tappa italiana al The Shapeshifting Tour 2020, quella al Teatro Europauditorium di Bologna.
Europauditorium
www.teatroeuropa.it

16 maggio

Harry Styles - Love On Tour

Unipol Arena, Via Gino Cervi, 2 - Casalecchio di Reno
www.unipolarena.it

24 maggio

Queen + Adam Lambert

The Rhapsody Tour
Unipol Arena, Via Gino Cervi, 2 - Casalecchio di Reno
www.unipolarena.it

29 - 30 maggio

Giselle

Corpo di Ballo del Teatro alla Scala
Titolo simbolo del balletto romantico, Giselle ne contiene tutti gli archetipi: la poesia agreste del primo atto, il lirismo da ballet blanc del secondo, le figure sospese tra amore e morte dei protagonisti Giselle e Albrecht. Capolavoro dei padri del romanticismo, il balletto ebbe importanti revisioni successive, dalla Francia dove nacque alla Russia dove fiorì.
Teatro Comunale
www.tcbo.it/eventi/giselle/

GIUGNO

Bologna Estate

Cartellone di eventi del Comune di Bologna
Programma dettagliato da maggio su www.iperbole.bologna.it

8 giugno

ERIC CLAPTON

Torna in Italia dopo piu' di un decennio il mitico "slow-hand"
Unipol Arena, Via Gino Cervi, 2 - Casalecchio di Reno
www.unipolarena.it

19 - 20 giugno

Oklahoma!

Prima collaborazione della famosa coppia Rodgers & Hammerstein, "Oklahoma!" è considerato lo spettacolo che ha gettato le basi del moderno teatro musicale americano, diventando uno dei classici più amati e rivisitati di sempre.
Teatro Duse - teatroduse.it

20 - 28 giugno

Festival Il Cinema Ritrovato

In piazza Maggiore: da sabato 20 a domenica 28 giugno 2020.
festival.ilcinemaritrovato.it/

LUGLIO & AGOSTO

Bologna Estate

Cartellone di eventi del Comune di Bologna
Programma dettagliato da maggio su www.iperbole.bologna.it

SETTEMBRE

Danza Urbana

Creazioni di danza contemporanea e d'autore concepite per spazi urbani
www.danzaurbana.eu

15 e 16 settembre

Ficarra e Picone Tour

Sarà una stagione davvero speciale, la prossima, per Salvo Ficarra e Valentino Picone, che celebreranno venticinque anni di sodalizio artistico con un tour importante che toccherà il Teatro Celebrazioni di Bologna il 15 e 16 settembre 2020.
Teatro Celebrazioni
www.teatrocelebrazioni.it/

Bologna Design week

Luoghi vari
www.bolognadesignweek.com/

26 - 27 settembre

Les Etoiles

Gala Internazionale di Danza
Spettacolo di Gala ormai di culto, Les Étoiles è una parata di stelle del balletto internazionale, riunite a celebrare il grande repertorio.
Teatro Comunale
www.tcbo.it/eventi/les-etoiles/

OTTOBRE

4 ottobre

San Petronio

Manifestazioni petroniane
www.iperbole.bologna.it

San Locca day

www.succedesoloabologna.it

9-10 ottobre

Le presbytère n'a rien perdu de son charme, ni le jardin de son éclat Ballet for Life

Balletto sulla giovinezza e sulla speranza, Maurice Béjart volle dedicare Le Presbytère n'a rien perdu de son charme ni le jardin de son éclat a due cari amici scomparsi: Jorge Donn, suo ballerino prediletto, e Freddie Mercury, leader dei Queen. Lo spettacolo, entusiasmante, scorre su una coreografia di elegante scrittura neoclassica in perfetto dialogo con l'eclettica partitura musicale.
Teatro Comunale
www.tcbo.it/eventi/ballet-for-life/

18 ottobre

David Garret

Dopo avere collezionato successi in 14 nazioni, nel 2020 DAVID GARRETT proseguirà con il suo tour mondiale "UNLIMITED – LIVE", portando il suo straordinario crossover anche in Italia.
Unipol Arena, Via Gino Cervi, 2 - Casalecchio di Reno
www.unipolarena.it

23 ottobre

Emma Marrone

Unipol Arena, Via Gino Cervi, 2 - Casalecchio di Reno
www.unipolarena.it

NOVEMBRE

19 novembre

Ozzy Osbourne

continua nel retro

Agenda news

Ricevi una selezione in anteprima degli eventi a Bologna. Iscrizione gratuita
Periodicità 15 giorni
www.bolognadavivere.com

Inserito nella Rock and Roll Hall of Fame e vincitore di Grammy Awards, annuncia il posticipo degli show in Europa e in UK del suo "NO MORE TOURS 2".
Unipol Arena, Via Gino Cervi, 2 - Casalecchio di Reno
www.unipolarena.it

28 novembre
Tommaso Paradiso
SULLE NUVOLE TOUR
Unipol Arena, Via Gino Cervi, 2 - Casalecchio di Reno
www.unipolarena.it

DICEMBRE

Buone Feste > Mercatini di Natale in città

12 - 23 dicembre
La bohème
di Giacomo Puccini
Scorcio di vita della gioventù parigina alla fine dell'Ottocento, La bohème di Giacomo Puccini debutta al Teatro Regio di Torino il 1 febbraio 1896, sul podio il ventinovenne Arturo Toscanini.
Teatro Comunale
www.tcbo.it/eventi/la-boheme-2/

Ogni sabato mattina dalle 9
Il Mercato Ritrovato
Spese a km0, cibi di strada e laboratori per grandi e piccini
Piazzetta Magnani e Piazzetta Pasolini

MOSTRE IN CORSO

Fino al 5 gennaio

Uralkali Potash Mine #4, Berezniki, Russia 2017photo(s) © Edward Burtynsky, courtesy Admira Photography, Milan / Nicholas Metivier Gallery, Toronto

ANTHROPOCENE
Mostra a cura di Sophie Hackett, Andrea Kunard, Urs Sthael
Per la prima volta in Italia, a Bologna al MAST. Un'esplorazione multimediale dell'impronta umana sulla terra
MAST. via Speranza 42
www.mast.org
Ingresso gratuito Orari di apertura Martedì - Domenica 10.00 - 19.00

Fino al 6 gennaio
Children
Elliott Erwitt, Steve McCurry e Dario Mitideri: gioco, salute, studio. In occasione dei 60 anni della Dichiarazione dei diritti del fanciullo e dei 30 anni della Convenzione Onu sui diritti dell'infanzia e dell'adolescenza, Bologna celebra i diritti dei bambini con la mostra fotografica "Children", dal 20 novembre 2019 al 6 gennaio 2020 alla biblioteca Salaborsa, Piazza Nettuno 3
www.bibliotecasalaborsa.it/

Fino al 26 gennaio

Botero
Palazzo Pallavicini
Via san Felice 24
www.palazzopallavicini.com/

Fino a marzo 2020

Marc Chagall
Gli innamorati con l'asino blu,1955 ca.
Olio su tela, 30x27 cm. Private Collection, Swiss © Chagall®, by SIAE 2019

Chagall. Sogno d'amore
Palazzo Albergati, via Saragozza
www.palazzoalbergati.com/

Fino al 9 aprile

U.MANO – Arte e scienza: antica misura, nuova civiltà
A cura di: Andrea Zanotti con Silvia Evangelisti, Carlo Fiorini e Stefano Zuffi
Centro Arti e Scienze Golinelli | Opificio Golinelli, via Paolo Nanni Costa, 14 - Bologna
da martedì a venerdì ore 10-19; sabato e domenica ore 11-20
Ingresso: 10€ intero, 8€ ridotto, 10€ biglietto attività + visita per bambini e ragazzi (non applicabile riduzione)
Catalogo: BUP - Bononia University Press - 24€
Informazioni su: www.mostraumano.it | www.fondazionegolinelli.it

Fino al 12 aprile
Noi. Non erano solo canzonette
Penso che un sogno così non ritorni mai più
Palazzo Belloni, Via de' Gombruti 13/a

Fino al 24 maggio 2020
Etruschi. Viaggio nelle terre dei Rasna
Museo Civico Archeologico
via dell'Archiginnasio 2, Bologna
www.etruschibologna.it

Antefissa configurata a testa di Acheloo - Cerveteri, Santuario in località Vigna Parrochiale 530-520 a.C., Roma Museo Nazionale Etrusco di Villa Giulia

Gli appuntamenti per bimbi su www.bambinidavivere.com

www.osteriadellorsa.com

Osteria dell'Orsa
Osteria dell'Orsa Fuori Porta

Osteria dell'Orsa
via Mentana 1
Tel 051 231576

Osteria dell'Orsa Fuori Porta
Via Andrea Costa 35/a
Tel 051 6140842

Tè e Tisane selezionate.
Erboristeria biologica personalizzata, nel centro di Bologna.
Cibo bio. Sala degustazione ed eventi.
Regalistica e Home Living.

A perfect place where you can relax and have a tea

Orari: lunedì e domenica 15:00-19:30
da martedì a sabato 09:30-19:30

mondodieutèpia
erboristeria | tè e tisane | sala da tè
via A. Testoni 5/d-e 40123 Bologna | Tel. 051 0935590
www.mondodieutepia.com | info@mondodieutepia.com
Siamo su Facebook

SENSOVERSO
COFFEE SPIRITS

SensoVerso; il locale di via Oberdan per colazioni, pranzi, aperitivi e cocktails fino a tarda sera, in un ambiente rinnovato!

SensoVerso; the restaurant in via Oberdan for breakfasts, lunches, aperitifs and cocktails until late in the evening, in a renovated environment!
Powered by Gessetto Spirit

Via Guglielmo Oberdan 24/D-E
Orari: lun - merc 8 -22, gio 08 - 01, ven 08 - 02, sab 09-02
T 051 587 5230 Fb Sensoverso_coffeespirits

PER LA TUA PUBBLICITÀ sul magazine cartaceo, sul sito www.bolognadavivere.com e
PER LA PROMOZIONE DI EVENTI attraverso la nostra pagina Facebook, telefona al 335.7231625 o scrivici attraverso FB o via email a info@bolognadavivere.com

Bologna da vivere.com magazine

Direttore responsabile: Beatrice di Pisa
Coordinamento: Giovanna Fiorentini
Impaginazione: Emilia Milazzo

n. 383 del 24/12/2019
Bologna da vivere Magazine.com

Distrada srl Via Morgagni 6 40122 Bologna
e-mail: redazione@bolognadavivere.com
Pubblicità: 3357231625
pubblicita@bolognadavivere.com
Testata giornalistica
Reg: Trib. di Bo n. 7013 del 2/06/2000

Stampa: MIG Moderna Industrie Grafiche Srl

La redazione non è responsabile per eventuali inesattezze ed erorri nel foglio