31 marzo 2015

Bologna da vivere.com magazine

AICIS
PROMUOVERE COMUNITÀ EMPATICHE
Corso in partenza da Maggio 2015
Corso di Microcounseling
ABILITÀ DI COUNSELING PER TUTTE LE PROFESSIONI
40 ORE DI FORMAZIONE INTENSIVA TEORICO-PRATICA
www.aicisbologna.it
info@ aicisbologna.it - tel. 051 644.08.48

Bologna è pronta per l'Expo?

Mentre Exbo.it è ancora inattivo vi segnaliamo qualche evento in concomitanza con la kermesse milanese sotto le Due Torri, partendo dalla Via Emilia Ripiena *di Gabriele Orsi*

Il **primo maggio** apre **Expo 2015**, la grande kermesse universale che fino al prossimo autunno richiamerà a Milano, per parlare di cibo e alimentazione, miriadi di persone dai quattro angoli del mondo. Una grandissima opportunità – inutile ripeterlo in questa sede per l'ennesima volta – non solo per il capoluogo lombardo ma per tutta l'Italia, che da questo appuntamento si attende non soltanto un forte risultato di incoming ma anche e soprattutto un'autentica promozione del cibo Made in Italy a livello planetario. E tra le città italiane che, Milano a parte, potrebbero potenzialmente beneficiare ai massimi livelli delle ricadute di Expo c'è, ça va sans dire, anche **Bologna**, che dalla sede dell'esposizione universale dista soltanto meno di due ore in Frecciarossa e la cui onorata tradizione in materia di enogastronomia, pur con i dovuti distinguo e le polemiche di contorno, è da sempre e da tutti nota e apprezzata a livello mondiale.

Un'occasione d'oro quindi per la nostra città che da tempo cerca di accreditarsi, naturalmente sotto l'egida del buon cibo e del brand City of Food, come meta turistica di primo piano non più soltanto per fiere e congressi, e che dalla vicina metropoli potrebbe ricevere una notevole e benefica ricaduta di flussi sia come capolinea sia – nella bella stagione – sulla strada per la solatia riviera adriatica.

Ma Bologna è pronta per l'Expo? Ha già allestito un accattivante cartellone di eventi per accogliere questa manna turistica? Ha già messo in rete le diverse realtà cittadine – Istituzioni, associazioni di categoria, privati – in grado di organizzare manifestazioni di un certo richiamo? Si è già tirata a lucido per apparire, dinnanzi a questa platea internazionale, in tutto il suo fulgido splendore? Una serie di domande più che legittime, ma le cui risposte sono, in alcuni casi, **ancora dei work in progress**. Tralasciando il cantiere BoBo per la ripavimentazione delle vie Rizzoli e Ugo Bassi che terrà chiuso sino al prossimo 8 dicembre – quando ormai l'Expo sarà storia antica – l'asse portante del centro storico e che certo non può definirsi un bel biglietto da visita, **qualche evento sta già facendo capolino**, ma **senza un vero e proprio filo conduttore** e spesso invece lasciato molto all'iniziativa dei singoli.

C'era, è vero, **ExBo**, mega-contenitore in cui sarebbero dovute confluire tutte le iniziative – nuove o collaudate – che si sarebbero svolte sotto le Due Torri durante l'Expo, ma da un po' di tempo nessuno ne parla più e **persino il sito web di riferimento risulta chiuso**. Ecco quindi che **l'appuntamento più eclatante e più goloso**, tra quelli sin qui annunciati o già in corso d'opera, è quello lanciato dall'**associazione TourTlen**, che riunisce una ventina tra i migliori chef di Bologna e provincia e che si è già distinta per l'organizzazione del Festival del Tortellino e delle mitiche disfide culinarie contro i colleghi modenesi.

In attesa del ritorno della disfida, prevista a Modena per il prossimo autunno, la proposta in chiave Expo sarà **La Via Emilia Ripiena**: **un weekend di maggio** ancora da stabilire nel quale il centro della città si riempirà di chef e sfogline provenienti da tutta la regione pronti a celebrare le diverse tradizioni della pasta fresca ripiena che corrono lungo l'antica strada consolare romana, dalla Romagna a Bologna, da Modena a Parma. **Una due giorni di degustazioni e sfide, laboratori di cucina e presentazioni di prodotti tipici dell'Emilia-Romagna**, tutta sotto il segno dell'eccellenza, che per l'occasione potrà contare su pacchetti turistici appositamente concepiti e che per l'anno prossimo punta ad allargarsi ulteriormente oltre i confini regionali (https://it-it.facebook.com/tourtlen.org). Fuori da questa bella e ghiotta iniziativa le idee però latitano, o meglio pare quasi che tra Bologna e provincia si pensi più a fare tesoro degli appuntamenti già esistenti e consolidati, magari coniugandoli in chiave Expo, piuttosto che inventarsene di nuovi: non mancheranno quindi di certo **la prima domenica di luglio il Mangirò**, la grande gastro-camminata nei boschi attorno a Monghidoro organizzata dal Forno Calzolari (www.fornocalzolari.it), **il 6 settembre la settima edizione di Chef al Massimo**, la grande kermesse che a Monzuno ricorda il leggendario macellaio Massimo Zivieri (www.chefalmassimo.it), **a metà settembre Mortadella Please**, il festival che a Zola Predosa celebra l'insaccato-bandiera della tradizione bolognese (www.mortadellaplease.it) e a fine mese **Patata in Bo**, la settimana dedicata alla Patata di Bologna Dop (www.patatainbo.it).

Buono invece il panorama per chi durante l'Expo, a Bologna pensa di venire per pascere non soltanto lo stomaco ma anche lo spirito: ecco quindi che **dal 22 al 24 maggio la Fondazione Villa Ghigi propone Diverdeinverde**, un circuito di giardini e spazi verdi tradizionalmente nascosti e chiusi al pubblico e che sarà possibile visitare con un pass dal costo di 10 euro (www.diverdeinverde.fondazionevillaghigi.it/). Gli appassionati di pittura invece non potranno perdersi, **fino al 17 maggio a Palazzo Fava**, la mostra "**Da Cimabue a Morandi. Felsina pittrice**" curata da Vittorio Sgarbi per il Museo Genus Bononiae e che espone opere dei più grandi artisti bolognesi dal XIV al XX secolo (www.genusbononiae.it), fino al 19 luglio **Escher a Palazzo Albergati**, mentre **fino al 10 maggio la galleria ONO Arte**

continua nel retro

Agenda

Scopri tutti gli eventi su BolognadaVivere.com

Lunedì 6 aprile **A SAN LOCCA A PI ZA PR I BRÉGGUEL INDRÌ IN VAPURÈN**
La storica passeggiata del lunedì di Pasqua
Ritrovo 8,30 in piazza della Repubblica
(all'inizio del Ponte sul Reno)

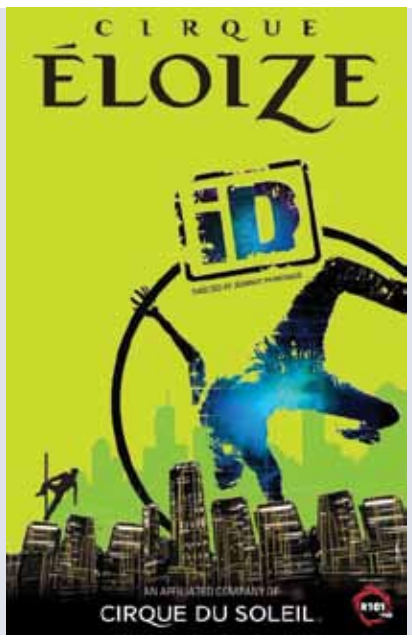

9-12 aprile
CIRQUE ELOIZE
Uno spettacolo pieno di energia, acrobazie, break dance, ambientato nelle strade di una metropoli contemporanea e miscelato coi suoni e la musica della scena underground.
Il sorprendente show irrompe sul palco con acts pulsanti di vita ed energia. Sedici artisti in scena, dodici discipline circensi e tanta cultura urbana, per raccontare una storia ambientata nel cuore di una città futuristica pensata come crocevia tra fumetti, film di fantascienza e l'universo dei graffiti.
EUROPAUDITORIUM

continua nel retro

EXPO 2015
1° maggio - 31 ottobre 2015
www.expo2015.org/it

MILANO 2015

18 - 24 settembre
Expo dedica una settimana all'Emilia Romagna, presentando le eccellenze del territorio a livello globale.
Lo slogan dell'Emilia Romagna è ***food for life, food for mind***
http://expo2015.regione.emilia-romagna.it/it

BolognaFiere é Partner di Expo 2015 e realizza il **Parco della Biodiversità**, una delle 4 aree tematiche di Expo che ospita il Padiglione del Biologico e Naturale
www.expo2015.org/it/esplora/aree-tematiche/biodiversity-park

Nella sezione del sito dell'Expo dedicata alle *Ricette dal mondo* trovate qualche delizia legata a Bologna, come la *Spuma di Mortadella* proposta da **tortelliniandco**, gli *Involtini di Mortadella* proposti da **Una famiglia in cucina** e tante altre ricette.
http://worldrecipes.expo2015.org/it/ricette/q-bologna.html

TEATRO Duse
via Cartoleria, 42 Bologna | 051 231836 |
[SEGUICI SU]
scopri tutta la stagione su
www.teatroducebologna.it
Unipol

ISTITUTO DI CULTURA GERMANICA
GOETHE-ZENTRUM BOLOGNA

Impara il tedesco
e sarai sulla strada giusta…

CORSI DI LINGUA TEDESCA
Nuovi corsi per principianti
a partire da Maggio 2015

A partire dal 05/05/2015
Ogni martedì e giovedì,
ore 16.30 – 19.00

A partire dal 05/05/2015
Ogni martedì e venerdì,
ore 18.00 – 20.30

Per informazioni ed iscrizioni:

ISTITUTO DI CULTURA GERMANICA
Via de'Marchi, 4
40123 BOLOGNA

TEL. 051/225658
FAX 051/227545

info@istitutodiculturagermanica.com

Agenda

Tutti gli appuntamenti da non perdere su www.bolognadavivere.com

Fino all'8 maggio
Steven Guarnaccia in FATHERLAND
mostra in occasione della FIERA DEL LIBRO PER RAGAZZI
Inaugurazione Mercoledì 1 aprile ore 19.30
SPAZIO & Via Guerrazzi 1
HAMELIN, Ass. culturale via Zamboni 15

Venerdì 3 aprile ore 2230
CONFUSIONAL QUARTET
plays Demetrio Stratos
COVO

Venerdì 3 aprile ore 19
LA BIBLIOTECA DI BABETTE
Guido Scarabattolo
mostra in occasione della Fiera dei libro per ragazzi
LA CASETTA DELL'ARTISTA
Via Cesare Battisti 9

8 e 9 aprile ore 21
PLAN B
Aurélien Bory / Phil Soltanoff
ARENA DEL SOLE

Giovedì 9 aprile ore 21
TEATRALMENTE INSTABILI
in BarATTI in stazione
Regia di Margarida Batista
TEATRO ALEMANNI

10 - 12 aprile
IL MONDO CREATIVO
La manifestazione di BolognaFiere dedicata all'handmade e al fai da te
BOLOGNAFIERE

11 aprile ore 20
NEGRITA Live 2015
UNIPOL ARENA
Casalecchio di Reno

Sabato 11 aprile ore 21.30
TIROMANCINO
Riparte a fine marzo il tour indoor dei Tiromancino
LOCOMOTIV CLUB

Sabato 11 aprile ore 21
FABRIZIO MORO
TEATRO DUSE

Sabato 11 aprile ore 23
URBAN LEGEND
15 € LINK

11 e 12 aprile ore 21
IL LAGO DEI CIGNI
Ballet of Moscow
TEATRO MANZONI

11 e 12 aprile ore 9.00
SWEET SUGAR WORLD
7° ed. del Meeting Internazionale dei collezionisti di bustine di zucchero
CENTRO CONGRESSI, presso GRAND HOTEL
PIEVE DI CENTO

Sabato 11 aprile ore 16,30
L'OCCHIO DEL PRINCIPE
Una scuola per spettatori
Info 051.2910911
TEATRO DELLE MOLINE

Sabato 11 aprile ore 17
Tay Ethnic group in AFRO-SAMBA
TEATRO DELLA MONTAGNOLA
Ingresso a offerta libera

11 - 12 aprile
VERY SLOW ITALY
10a Fiera delle Cittaslow: dall'enogastronomia al vivere sostenibile
CASTEL SAN PIETRO

14 e 15 aprile
FEDEZ POP-HOOLISTA IL TOUR
ESTRAGON

14 aprile ore 2030
Sueño #4.
di Sarasole Notarbartolo con Cristina Donadio, Valentina Curatoli e Raffaele Balzano
ARENA DEL SOLE

15 aprile ore 21
DISCORSO CELESTE
Fanny & Alexander / Lorenzo Gleijeses / Mirto Baliani
TEATRO PUBBLICO di CASALECCHIO

15 aprile ore 20,30
ORPHEUS CHAMBER ORCHESTRA
nell'ambito di BOLOGNA FESTIVAL 2015
Con Fazil Say pianoforte Richard Wagner Idillio di Sigfrido Wolfgang Amadeus Mozart Concerto n.23 in la maggiore K.488 Fazil Say nuova opera, commissionata da Orpheus Chamber Orchestra Franz Joseph Hayd
TEATRO MANZONI

MOSTRE IN CORSO

dal 12 marzo al 19 luglio 2015
ESCHER
a cura di Marco Bussagli e Federico Giudiceandrea.
Palazzo Albergati
via Saragozza 28
Bologna

segue dalla prima pagina

Contemporanea ospiterà la mostra fotografica "Heroes" del giapponese Masayoshi Sukita e dedicata alla figura di David Bowie (www.onoarte.it). Segnaliamo, poi, un **tour guidato per le botteghe alimentari storiche del centro e i produttori di nicchia del territorio a bordo del Red Bus**: con la formula Enjoy Bologna al prezzo di 25 euro ci si rifà tranquillamente sia gli occhi che il palato (www.bolognawelcome.it).

Il tutto, naturalmente, in attesa che venga completato **F.I.CO. Eataly World**, il parco tematico firmato da Oscar Farinetti che dovrebbe aprire i battenti in coincidenza con la chiusura dell'Expo: e il condizionale è d'obbligo, perché se i finanziamenti – si parla di 40 milioni – e gli spazi, quelli del Caab, ci sono tutti, l'organizzazione della ristorazione a cura di Massimo Bottura è al momento in alto mare, né ancora si è posata la prima pietra e le agitazioni nel mondo delle cooperative di costruzioni mettono un serio punto interrogativo sulla possibilità di consegnare i lavori per tempo. Ma noi rimaniamo fiduciosi in attesa, il sito Internet esiste già (www.eatalyworld.it).

Bologna da vivere.com magazine

Direttore responsabile: Beatrice di Pisa
Progetto editoriale: Giovanna Fiorentini
Art director: Emilia Milazzo
Editoriale: Gabriele ORsi
n.272 dell'31/03/2015

Bologna da vivere Magazine.com
Distrada srl Strada Maggiore 54 - 40125 Bologna
e-mail: redazione@bolognadavivere.com
Pubblicità: 3357231625
pubblicita@bolognadavivere.com
Testata giornalistica

Reg: Trib. di Bo n. 7013 del 2/06/2000
Stampa: Tipografia Fotoincisa Bi.co

La redazione non è responsabile per eventuali inesattezze ed errori nel foglio.